

Le plan de formation est bien plus qu'une simple formalité administrative: c'est un outil de management très efficace! Prenez le temps de réfléchir à votre **plan de formation** et vous ferez un grand pas en avant vers un **plus grand rendement dans votre entreprise.**



#### Qu'est-ce qu'un plan de formation?

Un plan de formation vous permet de dresser la carte des besoins formatifs de votre entreprise pour l'année à venir.

#### Le plan de formation et la convention collective de travail

La CCT **oblige** toute entreprise occupant **au moins 15 travailleurs** à introduire un plan de formation. Ce plan de formation donne droit à un **crédit-formation**.

Pour composer votre propre plan de formation, vous pouvez vous baser sur le plan fourni en annexe. Comme il se subdivise en catégories et sous-catégories, il est très facile à compléter.

#### Un must pour tous les employeurs

Les employeurs qui occupent moins de 15 travailleurs ont également tout intérêt à établir un plan de formation. Garantisiez un vrai **retour sur investissement** des **formations** en établissant une radioscopie des compétences de votre personnel. Vous enverrez ainsi vos collaborateurs au bon moment à la formation qui correspond parfaitement aux besoins identifiés. Les formations suivies en dehors d'un planning réfléchi sont souvent synonymes de perte de temps. C'est non seulement dommage, mais aussi préjudiciable à votre entreprise. Car, de nos jours, **une entreprise florissante et compétitive** passe par la formation permanente.

#### Un plan de formation, ça paie!

Un plan de formation donne droit à une prime de **5 euros** par heure de formation (soit 40 euros par jour). Il doit toutefois s'agir d'une formation agréée par EDUCAM.

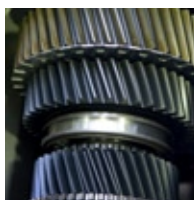
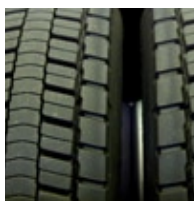

#### D'autres questions sur le plan de formation?

Contactez votre account manager pour bénéficier gratuitement de ses conseils et de son aide (tél. 02 778 63 30 ou [info@educam.be](mailto:info@educam.be)).

#### Besoin de plus d'exemplaires? Rendez-vous sur [www.educam.be](http://www.educam.be)!

N'hésitez pas à vous rendre sur [www.educam.be](http://www.educam.be) pour télécharger le plan de formation et l'imprimer autant de fois que vous le souhaitez. Vous y trouverez également une version Excel que vous pouvez compléter directement sur ordinateur. Nous attirons votre attention sur le fait que votre plan de formation doit être envoyé par courrier à EDUCAM pour le 15 février 2010 au plus tard.

**Envoyez votre plan de formation signé à EDUCAM pour le 15 FÉVRIER au plus tard**

#### EDUCAM

Avenue J. Bordet 164  
1140 Bruxelles

Le plan doit être signé *de la main* de l'employeur et des membres de l'éventuel conseil d'entreprise.

# Un plan de formation rentable en **QUATRE ÉTAPES**

1

## Examinez vos besoins formatifs

Pour identifier vos besoins, il suffit de vous poser quelques questions ciblées.

**Qu'est-ce qui a changé ou qu'est-ce qui va changer dans l'entreprise et qui nécessite une formation?** Quelques exemples: votre entreprise élargit son champ d'action, vous embauchez du personnel, vos procédures changent.

**De quelle formation chaque travailleur individuel a-t-il besoin?** Pensez aux manquements constatés. Mais demandez-vous aussi ce dont un travailleur a besoin pour rester à niveau. Si les compétences techniques sont les plus évidentes, d'autres capacités et qualités sont également indispensables pour être efficace: orientation clientèle, communication avec les collègues, coaching et gestion des membres de l'équipe, maîtrise du travail sur ordinateur...

**Toutes les formations du plan de l'année dernière ont-elles été réalisées?** Reprogrammez éventuellement les cours qui n'ont pas pu être suivis l'année passée.

2

## Etablissez un calendrier des formations

Le **catalogue des formations d'EDUCAM** est idéal pour composer votre calendrier. Le catalogue vous propose un aperçu de l'**offre** d'EDUCAM. Il s'articule autour de trois catégories: (1) les formations techniques, (2) les formations non techniques et (3) les conseils de formation et de gestion de carrière.

Vous ne trouvez pas la formation que vous cherchez dans le catalogue, ou vous ne savez pas exactement quel type de formation peut répondre à un besoin spécifique? N'hésitez pas à contacter EDUCAM pour un conseil gratuit. Vous pouvez commander votre catalogue gratuit (tél. 02 778 63 30 – [info@educam.be](mailto:info@educam.be)) ou le consulter en ligne sur [www.educam.be](http://www.educam.be).

3

## Complétez le plan de formation

Cochez les formations de votre choix dans la liste ci-jointe, en mentionnant le nombre d'ouvriers qui suivront la formation et la période qui vous agréée. Pour tout complément d'information sur le programme des cours, rendez-vous sur le site web d'EDUCAM, consultez le catalogue des formations ou composez le 02 778 63 30.

4

## Parcourez votre plan de formation et évaluez-le

Examinez votre plan d'un œil critique et demandez-vous s'il colle à vos besoins réels. Consultez vos collaborateurs pour connaître leurs éventuelles demandes complémentaires. Si nécessaire, ajustez votre plan en fonction de cette évaluation et transmettez-le à EDUCAM.



# Plan de formation 2010

pour le secteur automobile (cp 112 – 149.02)



**ENTREPRISES DE GARAGE  
& CARROSSERIE**

Envoyez votre  
plan de formation  
**signé à EDUCAM**  
pour le **15 FÉVRIER**  
au plus tard

# PLAN DE FORMATION 2010

ENTREPRISES DE GARAGE & CARROSSERIE

## DONNÉES D'IDENTIFICATION

NOM DE LA SOCIÉTÉ

RUE + NUMÉRO

CODE POSTAL

LOCALITÉ

NOMBRE DE SALARIÉS

NOMBRE D'OUVRIERS

N° DE COMMISSION PARITAIRE

PERSONNE DE CONTACT

FONCTION

TÉL.

FAX

E-MAIL

N° ONSS

N° DE TVA



SIGNATURE DU RESPONSABLE

DATE

CACHET DE L'ENTREPRISE

# ENTREPRISES DE GARAGE

INTITULÉ DE LA FORMATION	NOMBRE DE JOURS	NOMBRE D'OUVRIERS	OPÉRATEUR DE FORMATION	PÉRIODE PROGRAMMÉE
<b>MAINTENANCE-REPARATION</b>				
<b>ELECTRICITE - ELECTRONIQUE</b>				
<input type="checkbox"/> Réseaux de communication M2M	2		EDUCAM	
<input type="checkbox"/> SD Actuateurs	1		EDUCAM	
<input type="checkbox"/> SD Mesures électriques	1		EDUCAM	
<input type="checkbox"/> SD Lecture de schémas	1		EDUCAM	
<input type="checkbox"/> SD Mesure des signaux électroniques	1		EDUCAM	
<input type="checkbox"/> SD Capteurs	1		EDUCAM	
<input type="checkbox"/> Nouveaux systèmes	1		EDUCAM	
<input type="checkbox"/> Gestion des lampes témoins	1		EDUCAM	
<input type="checkbox"/> Remplacement de composants électroniques	1		EDUCAM	
<input type="checkbox"/> Autres:				
<b>DIAGNOSTIC</b>				
<input type="checkbox"/> SD Diagnostic	1		EDUCAM	
<input type="checkbox"/> Diagnostic gestion moteur essence	1		EDUCAM	
<input type="checkbox"/> Diagnostic gestion moteur diesel	1		EDUCAM	
<input type="checkbox"/> Accès à l'info techn.: de l'EOBD à Internet	1		EDUCAM	
<input type="checkbox"/> Autres:				
<b>CONFORT &amp; SECURITE</b>				
<input type="checkbox"/> Radio - Navigation - GSM	1		EDUCAM	
<input type="checkbox"/> Verrouillage centralisé et systèmes d'immobilisation	1		EDUCAM	
<input type="checkbox"/> Systèmes de confort: évolution	1		EDUCAM	
<input type="checkbox"/> SD Système de verrouillage central	1		EDUCAM	
<input type="checkbox"/> SD Systèmes d'immobilisation	1		EDUCAM	
<input type="checkbox"/> Climatisation: fonctionnement et entretien	2		EDUCAM	
<input type="checkbox"/> Climatisation: analyse et recherche de pannes	2		EDUCAM	
<input type="checkbox"/> Climatisation: évolution	1		EDUCAM	
<input type="checkbox"/> Systèmes de sécurité passive	1		EDUCAM	
<input type="checkbox"/> Pose de Systèmes Audio et Amplification	2		EDUCAM	
<input type="checkbox"/> Technologie d'éclairage et de visibilité	1		EDUCAM	
<input type="checkbox"/> Autres:				
<b>GROUPE MOTOPROPULSEUR</b>				
<input type="checkbox"/> Systèmes antipollution	1		EDUCAM	
<input type="checkbox"/> Injection d'essence	2		EDUCAM	
<input type="checkbox"/> Injection directe d'essence	1		EDUCAM	
<input type="checkbox"/> Systèmes additionnels pour moteurs à essence	1		EDUCAM	
<input type="checkbox"/> Systèmes d'allumage pour moteurs à essence	1		EDUCAM	
<input type="checkbox"/> Injecteurs-pompes/traitement gaz échappement	1		EDUCAM	
<input type="checkbox"/> Commonrail	2		EDUCAM	
<input type="checkbox"/> Technologie diesel et gestion électronique	2		EDUCAM	
<input type="checkbox"/> Pompes d'injection diesel électroniques	1		EDUCAM	
<input type="checkbox"/> Filtres à particules	1		EDUCAM	
<input type="checkbox"/> Analyse de puissance diesel	1		EDUCAM	
<input type="checkbox"/> Autre:				
<b>AUTRES</b>				
<input type="checkbox"/> Découvrez la technique automobile	2		EDUCAM	
<input type="checkbox"/> Autres:				

# CARROSSERIE

INTITULÉ DE LA FORMATION	NOMBRE DE JOURS	NOMBRE D'OUVRIERS	OPÉRATEUR DE FORMATION	PÉRIODE PROGRAMMÉE
<b>CARROSSERIE-PEINTURE</b>				
<b>TOLERIE</b>				
<input type="checkbox"/> Aluminium	2		EDUCAM	
<input type="checkbox"/> Réparation d'éléments synthétiques	1		EDUCAM	
<input type="checkbox"/> Techniques de soudure	2		EDUCAM	
<input type="checkbox"/> Nouvelles techniques de soudure	2		EDUCAM	
<input type="checkbox"/> Vitres remplacement-réparations	1		EDUCAM	
<input type="checkbox"/> Vitres remplacement-réparations > 3,5T	1		EDUCAM	
<input type="checkbox"/> Débosselage sans peinture niveau 1	3		EDUCAM	
<input type="checkbox"/> Débosselage sans peinture niveau 2	2		EDUCAM	
<input type="checkbox"/> Techniques de débosselage	2		EDUCAM	
<input type="checkbox"/> Polissage	1		EDUCAM	
<input type="checkbox"/> Smart repair pour réceptionnaires	1		EDUCAM	
<input type="checkbox"/> Autres:				
<b>PEINTURE</b>				
<input type="checkbox"/> Autres:				
<b>MAINTENANCE-REPARATION</b>				
<b>ELECTRICITE - ELECTRONIQUE</b>				
<input type="checkbox"/> Equipement électrique et électronique	3		EDUCAM	
<input type="checkbox"/> Gestion des lampes témoins	1		EDUCAM	
<input type="checkbox"/> Autres:				
<b>CONFORT &amp; SECURITE</b>				
<input type="checkbox"/> Climatisation pour carrossiers	1		EDUCAM	
<input type="checkbox"/> Autres:				
<b>PARTIE ROULANTE</b>				
<input type="checkbox"/> Géométrie pour carrossiers	1		EDUCAM	
<b>AUTRES</b>				
<input type="checkbox"/> Découvrez la technique automobile	2		EDUCAM	
<input type="checkbox"/> Autres:				

# SPECIALISTES DU PNEU

INTITULÉ DE LA FORMATION	NOMBRE DE JOURS	NOMBRE D'OUVRIERS	OPÉRATEUR DE FORMATION	PÉRIODE PROGRAMMÉE
<b>MAINTENANCE-REPARATION</b>				
<b>PARTIE ROULANTE</b>				
<input type="checkbox"/> ABS-ASR-ESP	2		EDUCAM	
<input type="checkbox"/> Pneus: évolution	1		EDUCAM	
<input type="checkbox"/> Pneus et roues	2		EDUCAM	
<input type="checkbox"/> Système de freinage conventionnel	2		EDUCAM	
<input type="checkbox"/> Amortisseurs	2		EDUCAM	
<input type="checkbox"/> Géométrie et alignement des roues	2		EDUCAM	
<input type="checkbox"/> Autres:				

Ceci est une image du besoin de formation au sein de votre entreprise.  
 En vue de l'obtention du soutien sectoriel, chaque formation doit faire l'objet d'une demande séparée adressée à EDUCAM.  
 Rappelez-vous : que le plan de formation doit être déposé chez EDUCAM **pour le 15 février 2010** et qu'EDUCAM peut vous aider à rédiger votre plan et à le mettre en œuvre.  
**Appelez le (02)778 63 30.**

Conformément aux dispositions de la loi du 12 décembre 1998 relative à la protection de la vie privée des personnes naturelles nous vous informons que vos données personnelles sont traitées par l'asbl EDUCAM. Le traitement de ces données se fait dans le cadre de la mission de certification de l'asbl EDUCAM, conformément à la CCT. Vous disposez du droit de consultation et de correction de vos données personnelles.